

De route van de Exodus

Samenstelling Jos Sannen

De Hebreeuwse Exodus uit Egypte.

Ongeveer 1500 v.Chr.

Volgens de chronologie van de Tenach rond 1460.

Deze gebeurtenis is in de Bijbel zowel als in

Egyptisch archeologisch vondsten terug te vinden.

Egyptisch tijd periode : einde van de 18de dynastie.

De exacte route door de Sinai blijft onzeker.

Volgens de christelijke traditie
is de berg in het zuiden van de
Sinai woestijn.

Dat volgens de aanduiding
van Keizer Constantijn.

Mozes had de opdracht
het volk Israëel uit
Egypte te leiden

De Sinai - Egypte



De Sinai vormt een bergachtige driehoek tussen de golven van Suez en Akaba. Het landschap bestaat uit veelkleurige zandvlakten, ravijnen, okerkleurige hellingen en bergen van roze graniet, met wadis er tussen in.



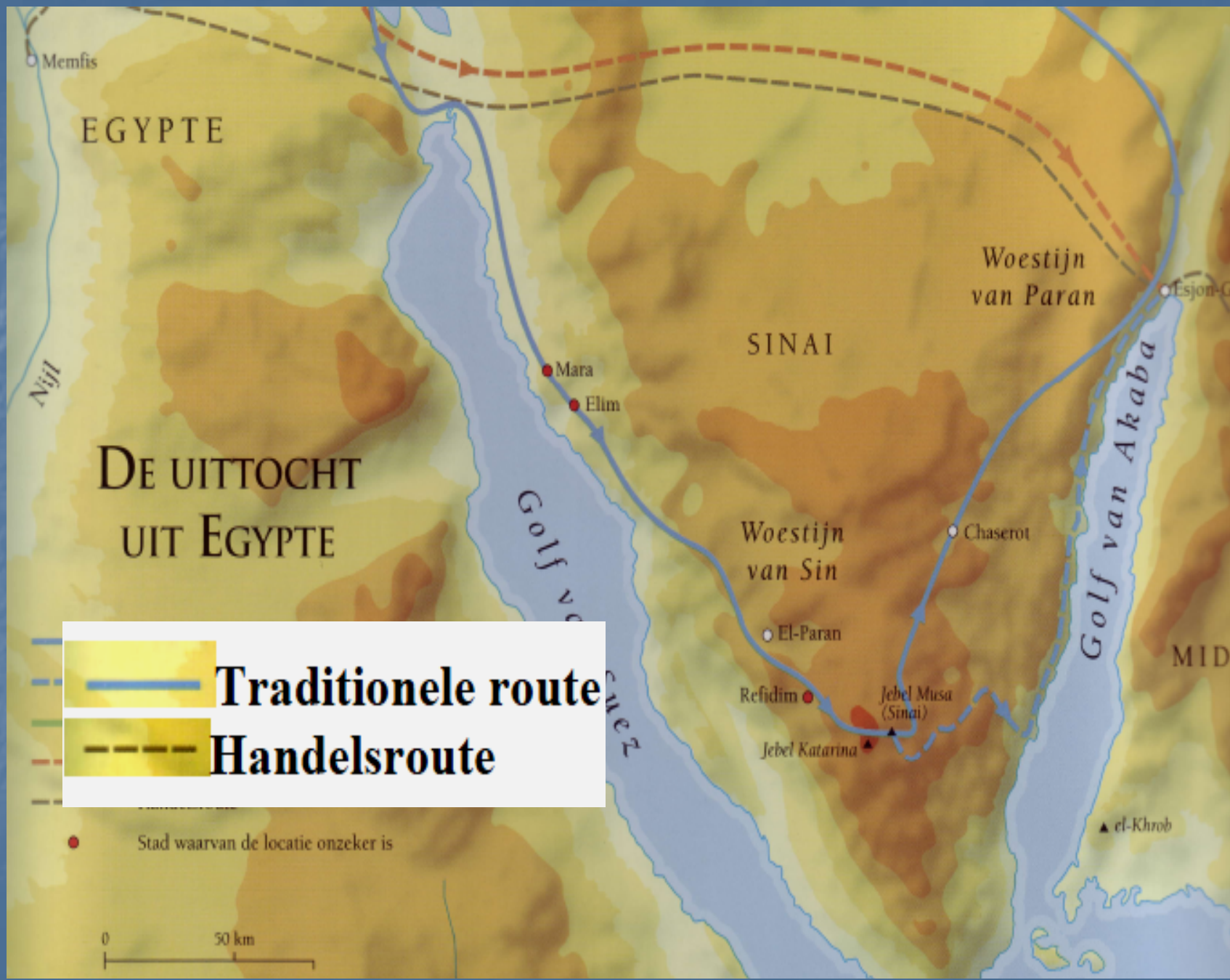

De berg Sinai. Traditionele ligging.



De **Sinaïberg**, de **Horebberg** of de **Djebel Moesa** is een 2285 meter hoge berg in het **Sinaïgebergte** in **Egypte**. De berg ligt op het zuidelijke gedeelte van het schiereiland **Sinaï**. De naam **Sinaï** is waarschijnlijk afkomstig van de **Sumerische** maangod **Nanna** die door de **Babyloniërs** **Sin** werd genoemd. **Horebberg** stamt uit het **Hebreeuws** en betekent 'berg van God'. **Djebel Moesa** is **Arabisch** voor 'berg van Mozes'.

Aan de voet van de berg ligt het **St. Catharinaklooster** dat gesticht is tussen **548** en **565** na Christus. Het wordt geroemd om zijn architectuur en bijzondere ligging in het ruige landschap. Verder is de berg belangrijk voor de drie grote **Abrahamitische religies**. Om deze redenen staat het hele gebied met de berg en het klooster sinds **2002** op de **Werelderfgoed** lijst van **UNESCO**.

De berg Sinai volgens de overlevering

op het Sinai schiereiland?



Het St. Catharina klooster

Het gebied door de moeder van Constantijn verkondigd als de berg Sinai te zijn.
De overgeleverde locatie op het Sinai schiereiland kwam pas bijna 2000 jaar na de Exodus op de kaart:

Waar was de oversteekplaats? Van de Jam Soef. (Golf van Aqaba)

Jam Soef, *Jam Soef*

herkomst:  Hebr. (transcriptiev.)

letterlijk: 'zee met riet';

wateren aan de oostkant van Egypte, waarvan een deel droogvalt bij de uittocht van de [Israëlieten](#) uit Egypte; in vertalingen: Rietzee, Schelfzee; in de Septuagint, de oude Griekse vertaling van de Hebreeuwse Bijbel (OT): Rode Zee (23x: Ex. 13:18 +, Num. 14:25 +, Deut. 1:40 +, Joz. 2:10 +, Recht. 11:16, 1 Kon. 9:26, Jer. 49:21, Ps. 106:7 +, Neh. 9:9)

Josephus geeft een beetje extra informatie in zijn Boek II "Antiquiteiten van de Joden" Hoofdstuk XV. Hij spreekt over het leger van farao dat de Israëlieten achtervolgt, hij verklaart: "Zij namen de bergkloof waarvan zij veronderstelden dat de Hebreërs zouden kunnen vluchten, hen insluitend tussen ontoegankelijke bergwanden en de zee

Een mogelijke natuurlijke route



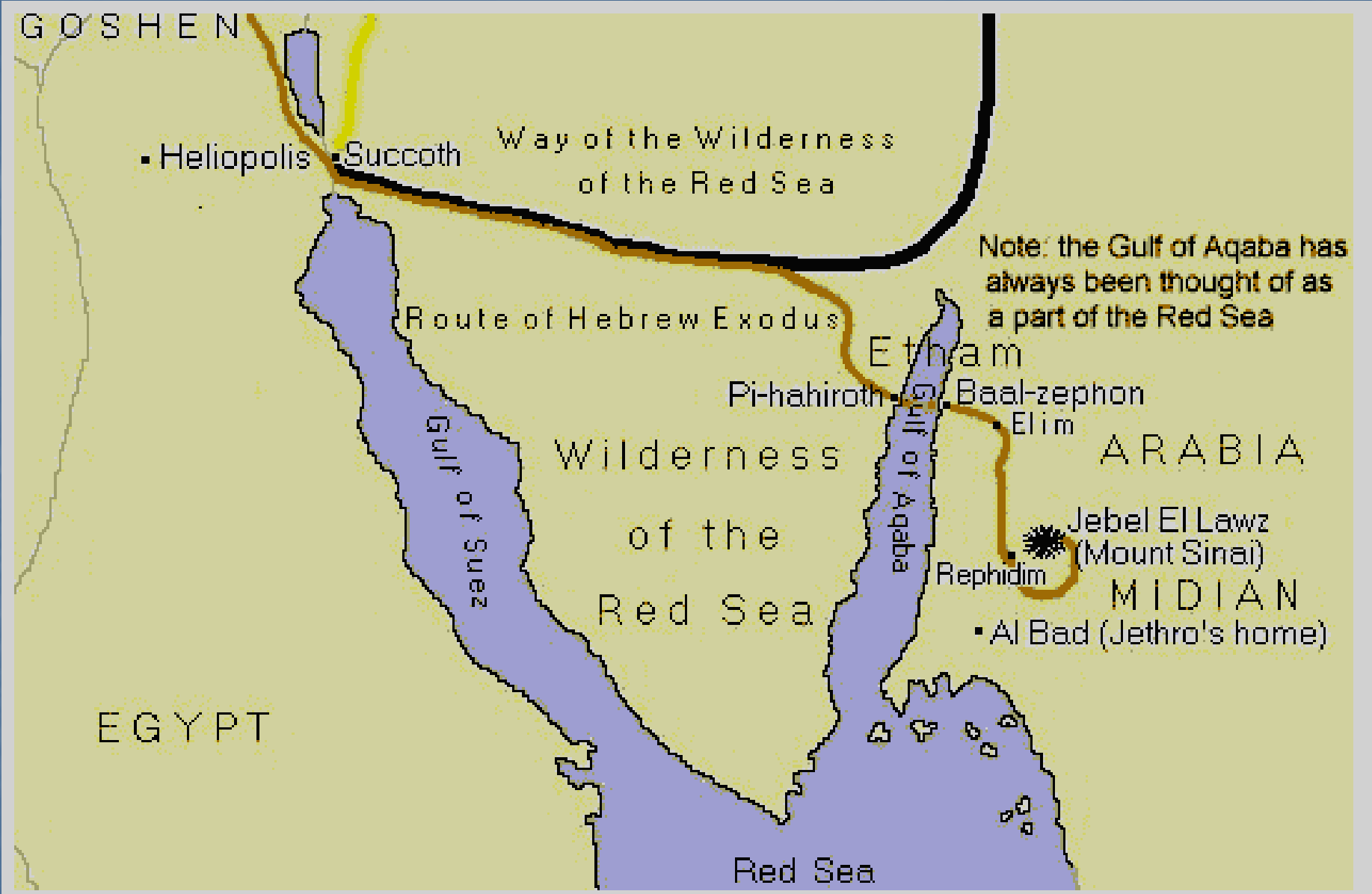

Numeri 33:8

8 Nadat ze Pi-Hachiroth verlaten hadden, trokken ze dwars door de zee naar de woestijn. Ze trokken drie dagreizen ver de woestijn van Etam in en sloegen hun kamp op in Mara.



Het breedste punt in dit gebied is rond de 30 Km



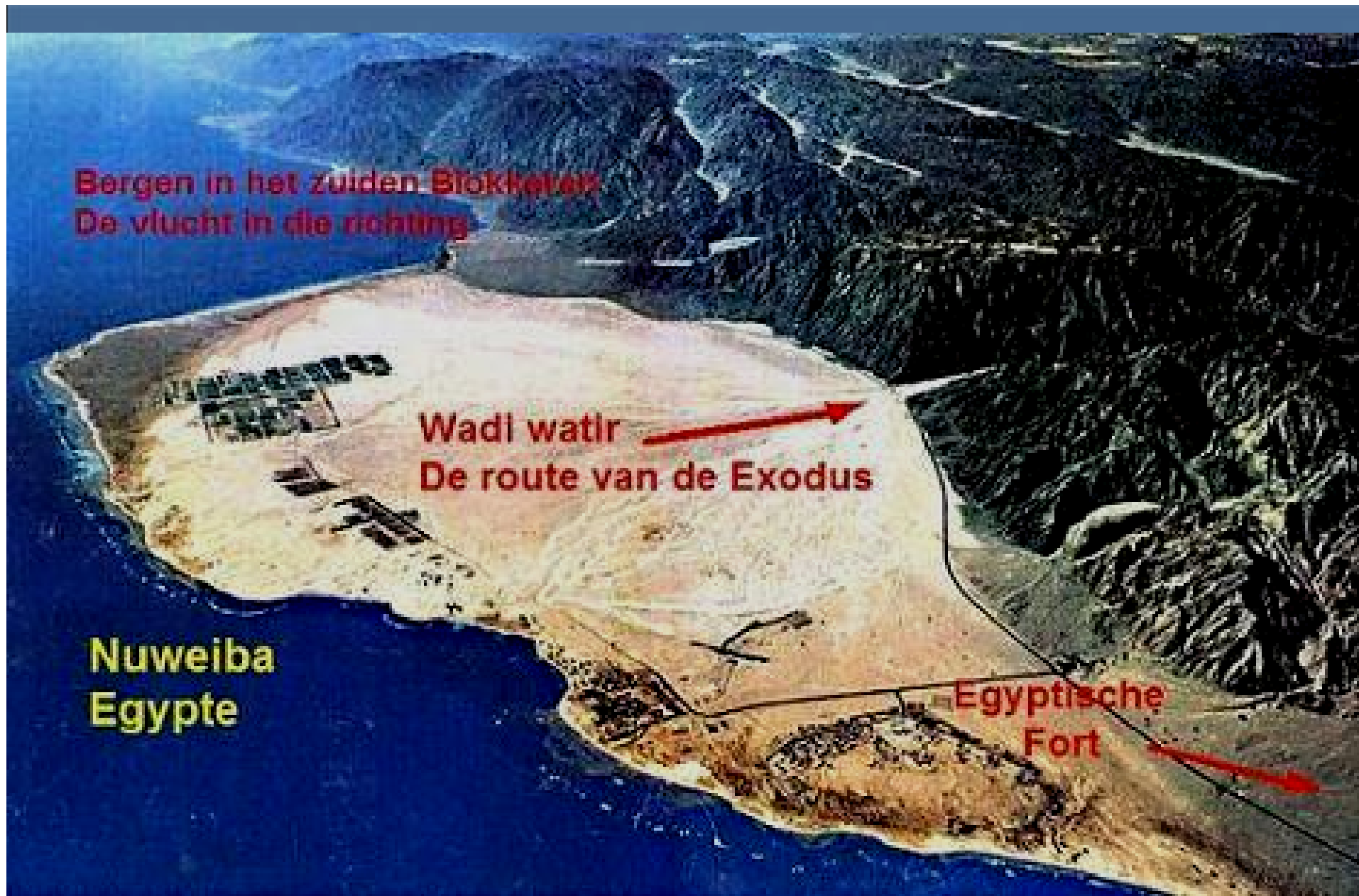

(Wadi is een droge rivierbedding)

Jam Soef - Nuweibastrand



De meest recente data van oceanografische instituten (**ETOP05**) nauwkeurige digitale informatie van de Oppervlakte van de Aarde toont de zeebodem tussen Nuweiba (Egypte) en de Saoedi-Arabische kust, het laat een onderwater "landbrug" zien, die overdwars loopt en veel ondieper is dan aan beide zijden ervan.

De onderwater brug is ruw weg tussen de 11 tot 16,5 Km breed. Aan beide zijden, ervan loopt het steil af.

onderwaterbrug

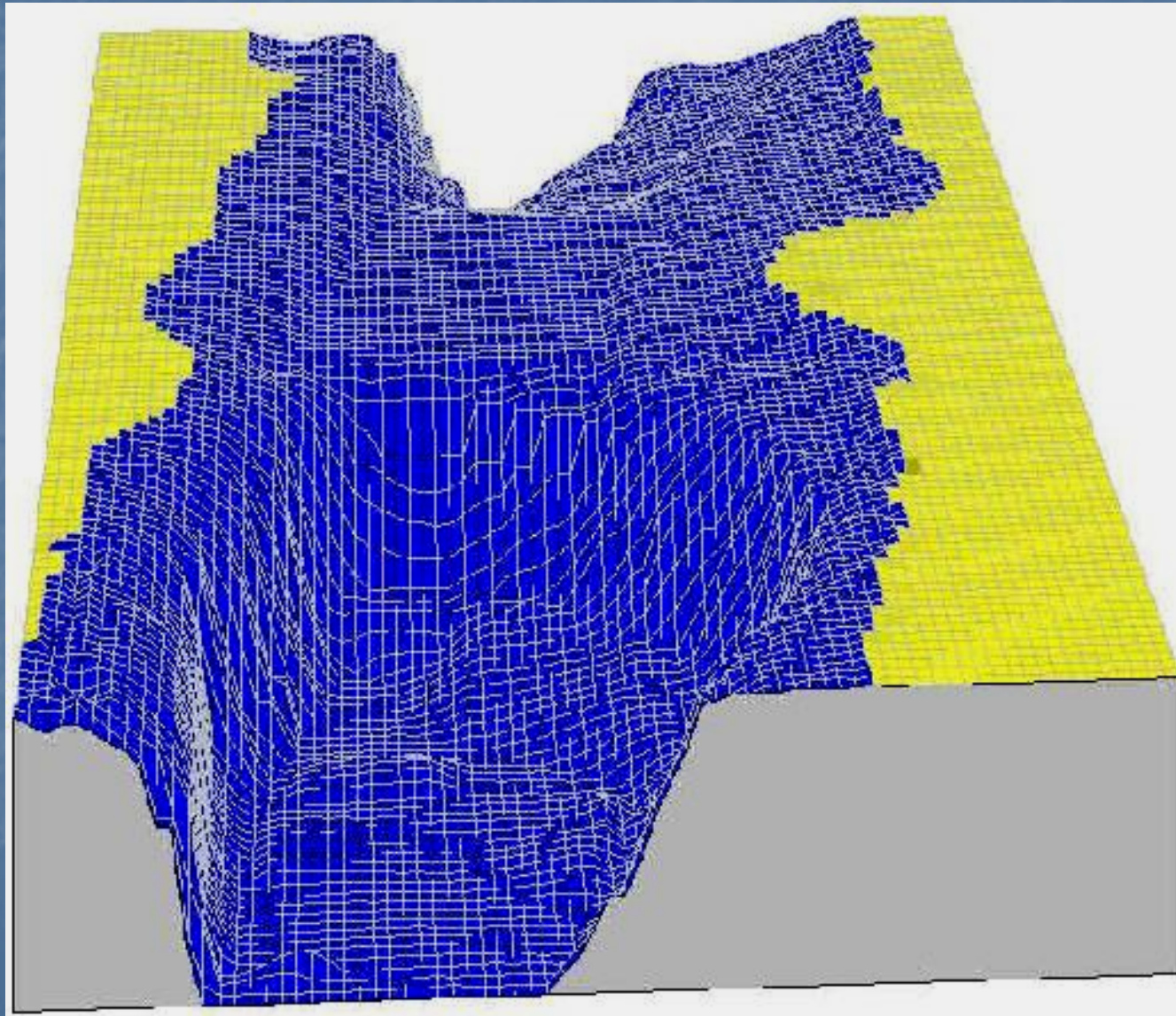

onderwaterbrug

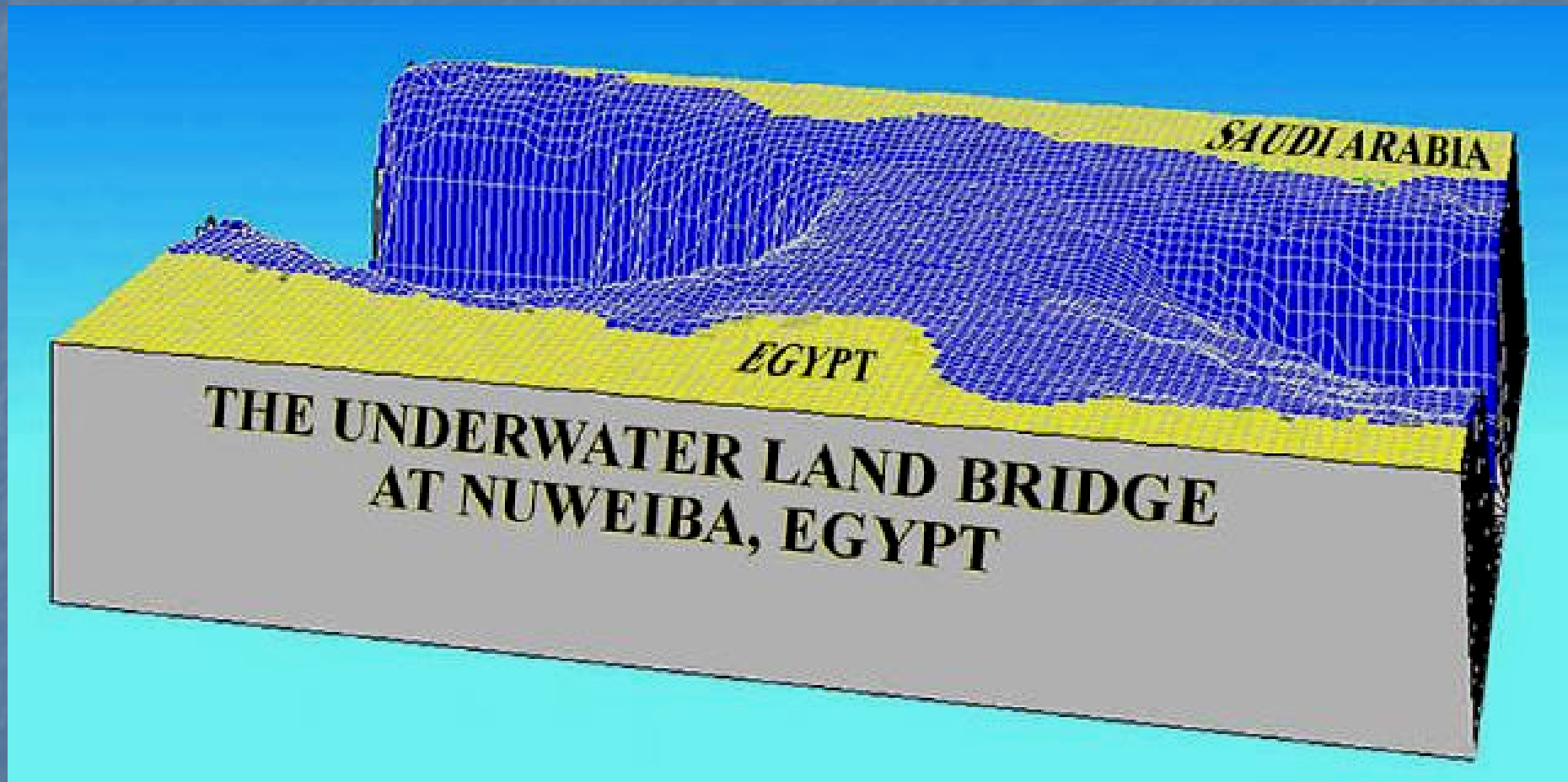



hierboven weergegeven wiel ingelegde in Coral

Boven Chariot Wheel gevonden door Ron Wyatt in de Rode Zee

een 8-armig wiel/18th dynastie alleen

Chariot Wielen gevonden in de Rode Zee (Golf van Aqaba)

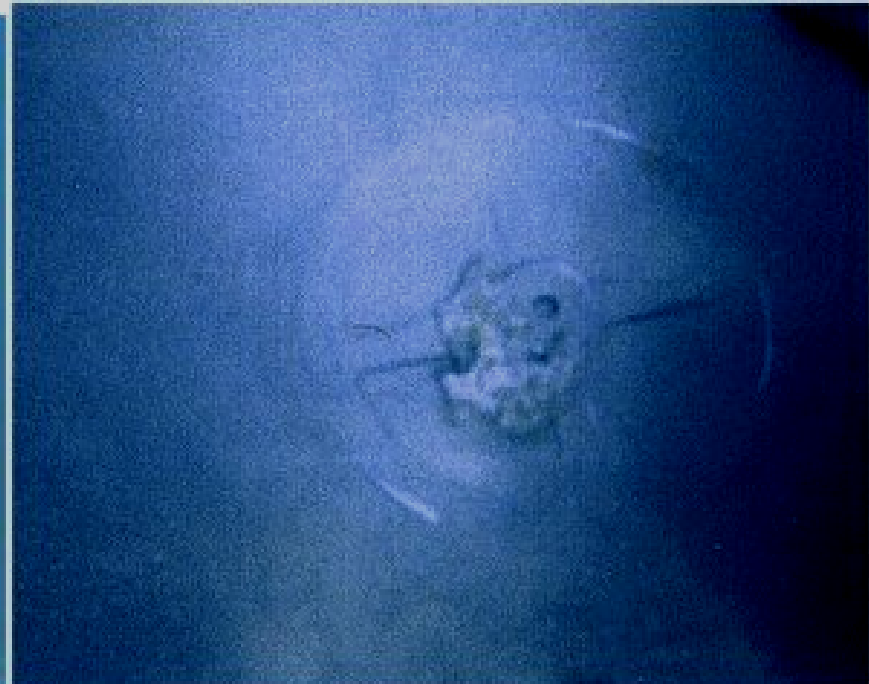

Boven links, wagen wiel bevestigd aan axels staan aan de aandacht op de zeebodem. Boven rechts een 4-armig wagen wiel op de Rode Zee zeebodem. Gevonden in 1998.

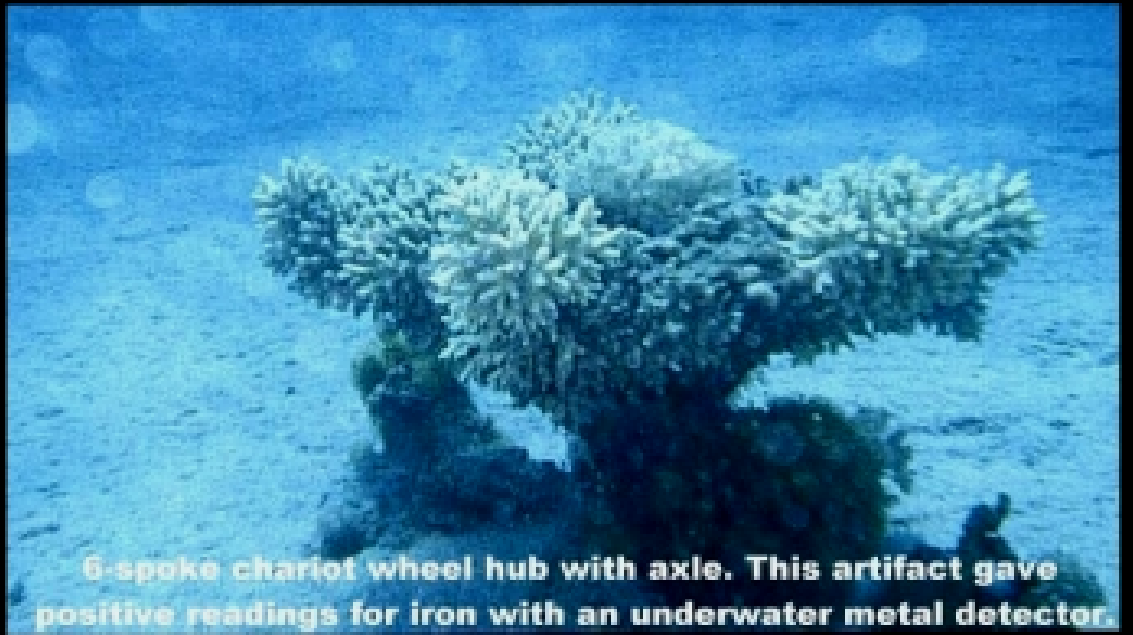
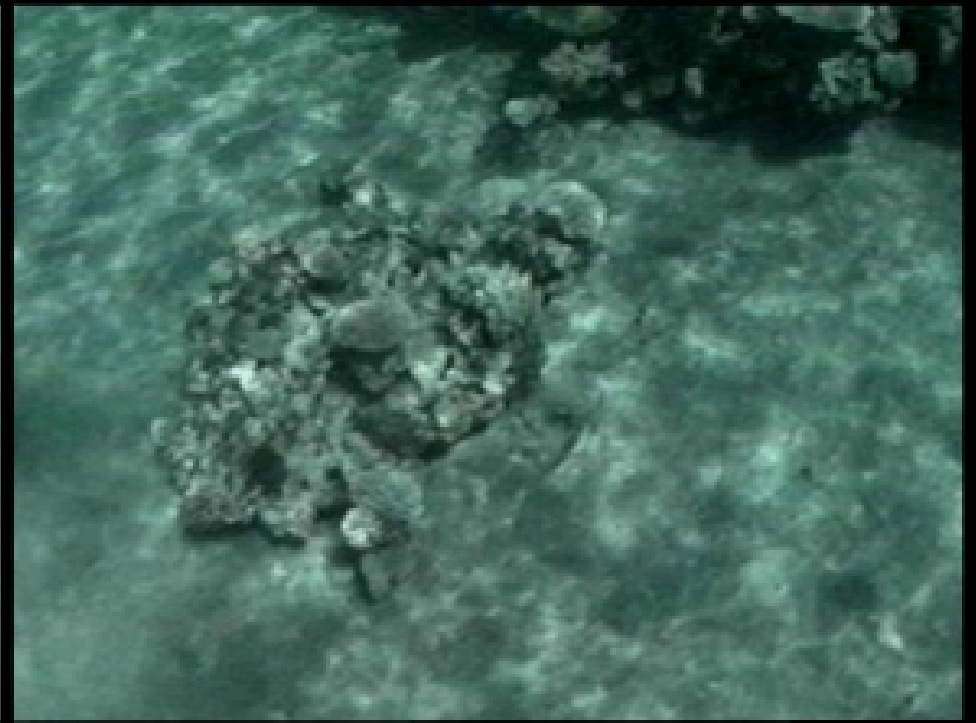
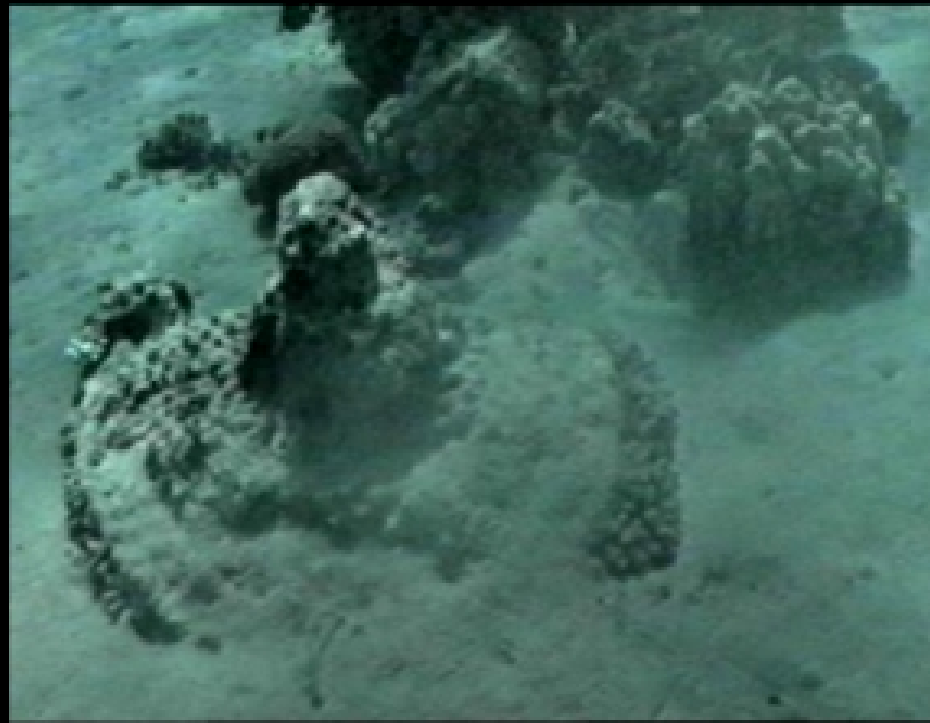

6-spoke chariot wheel hub with axle. This artifact gave positive readings for iron with an underwater metal detector.



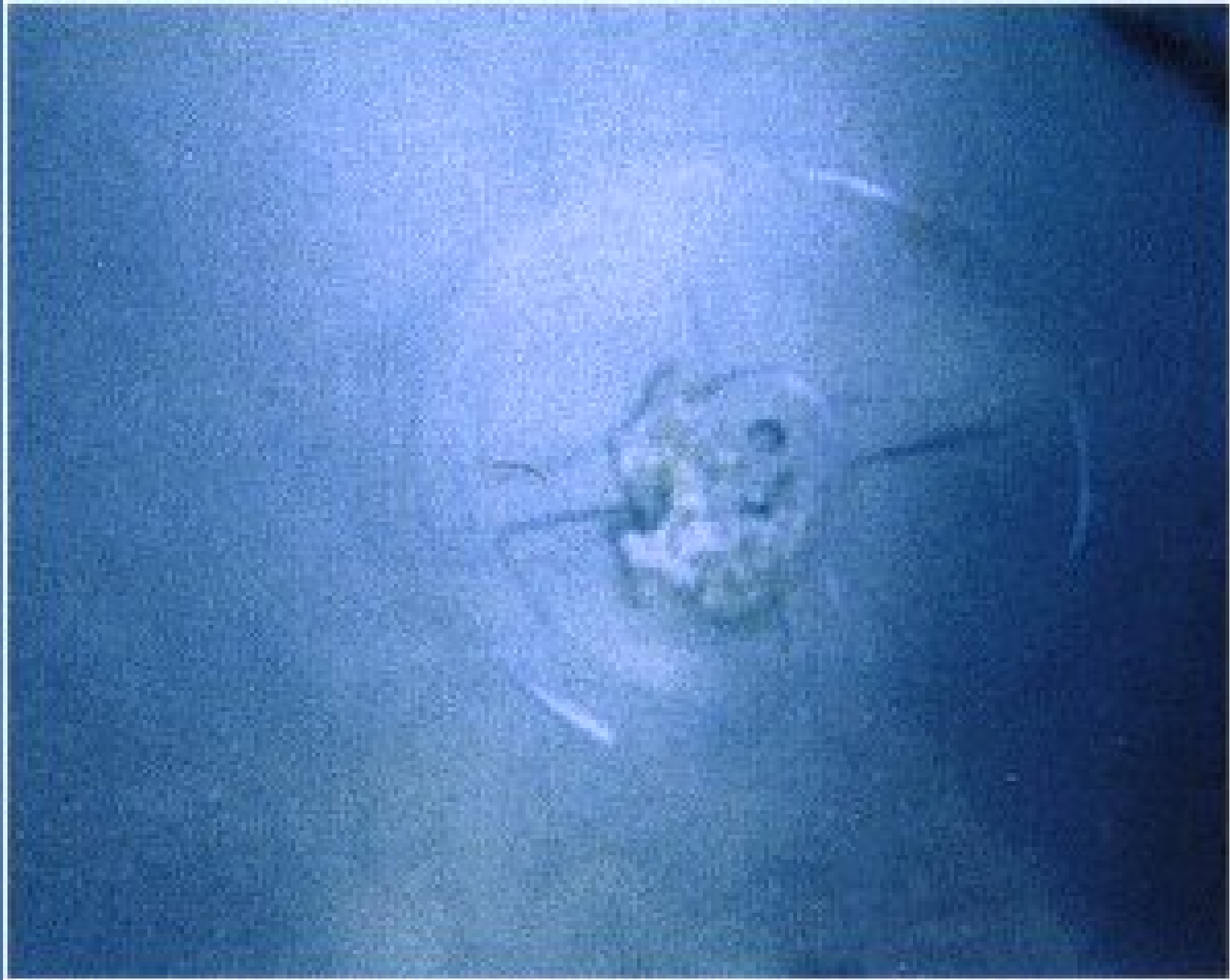

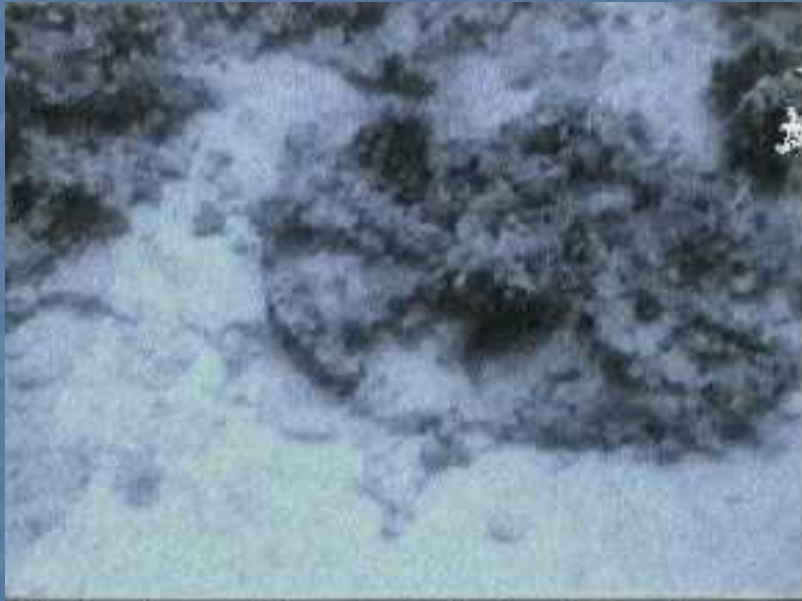

Actual coral covered chariot wheel



Shape of wheel -- enhanced image



Pillar erected by King Solomon on one side of the Red Sea crossing in the Gulf of Aguaba.

Pilaren van
Koning Salomon.
Staan aan beide
kanten



Egypt Side



Arabia Side



Pillar Removed

Waar licht de berg van GOD ?

Horebberg (De berg Gods) Horeb
is in Midian in de woestijn
waar Mozes veertig jaar
verbleef na de vlucht uit
Egypte

Volgens archeologische aanwijzingen.

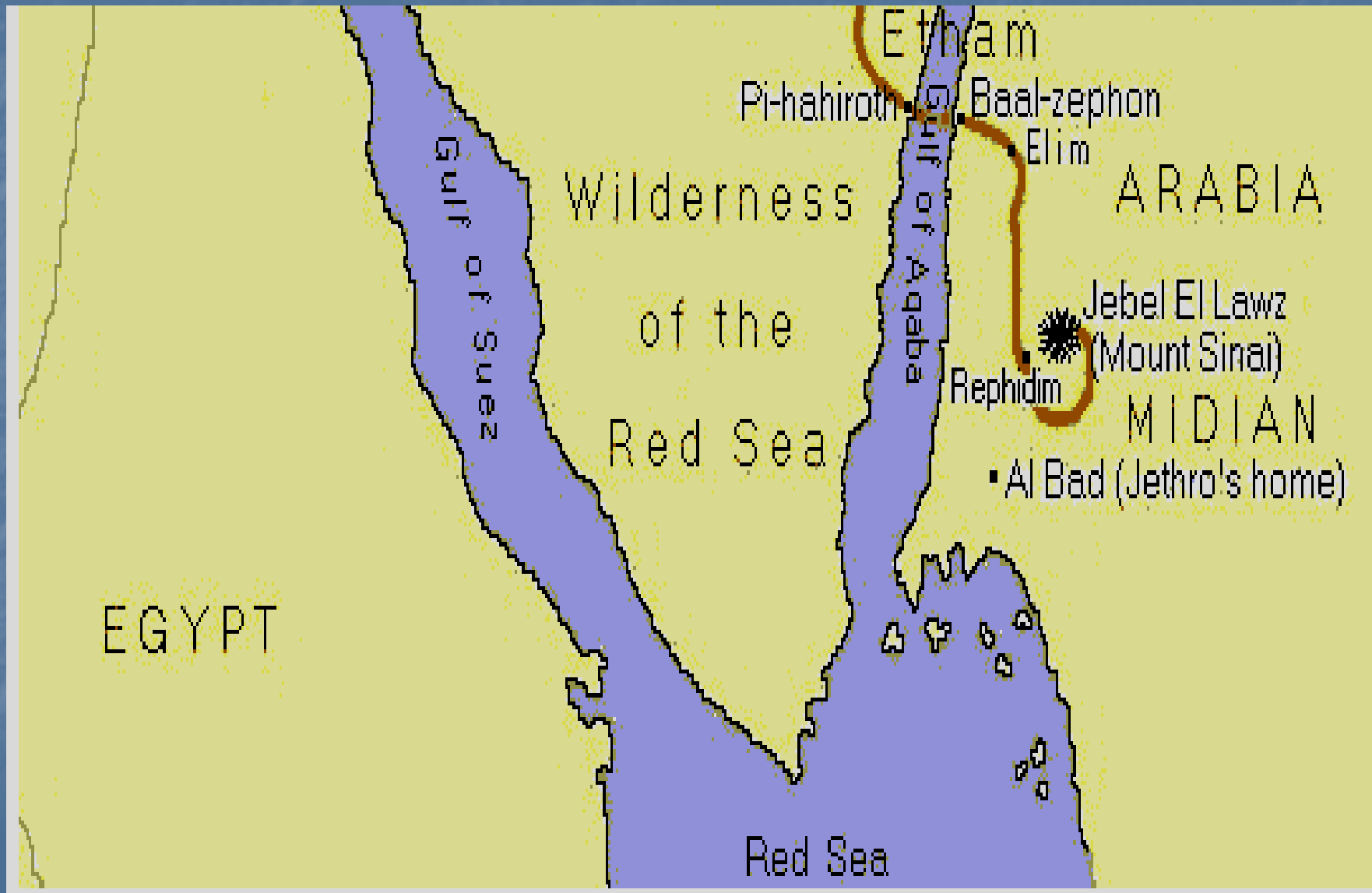

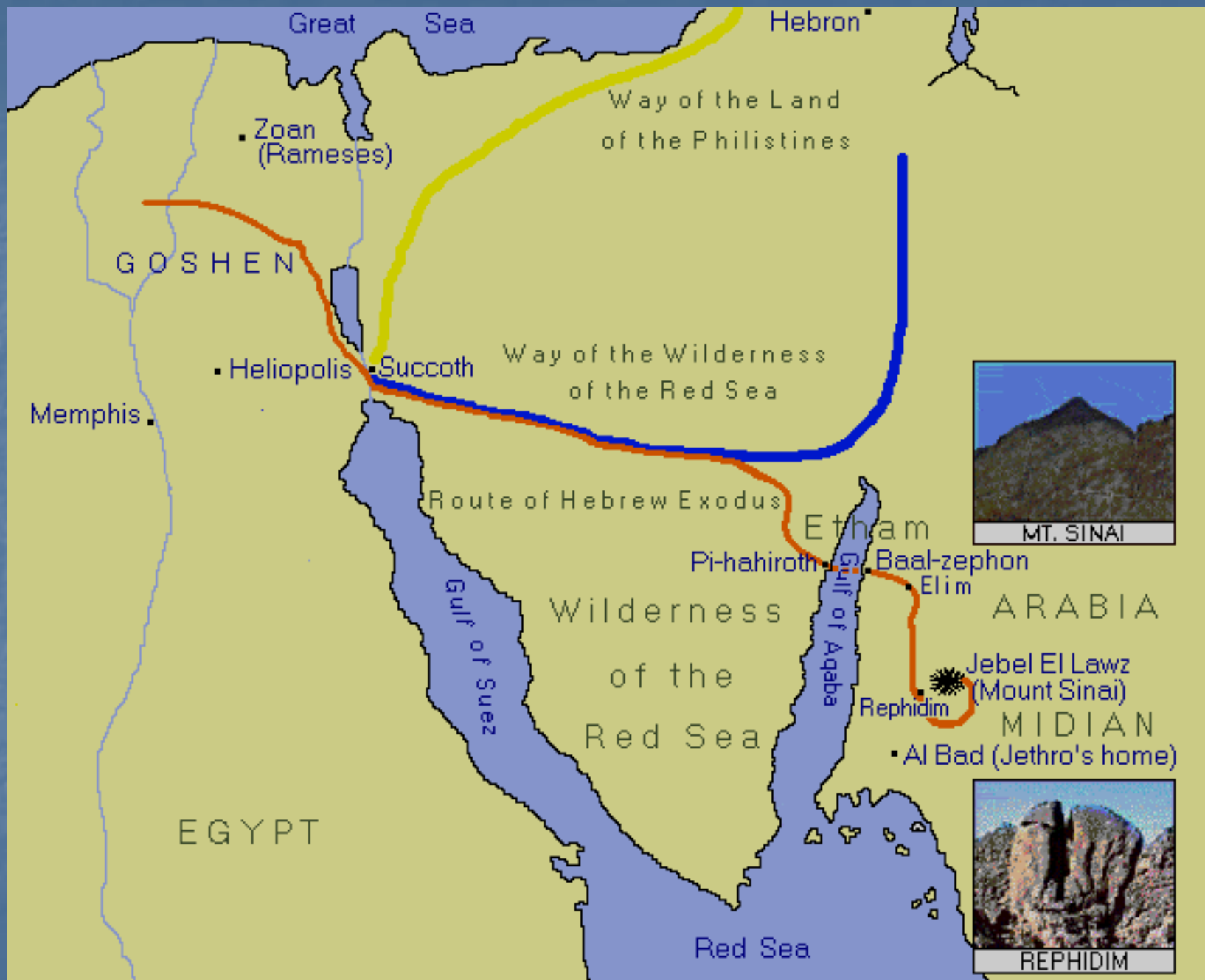



**CROSSING
SITE**

**MT. SINAI
"IN ARABIA"**

Gebergte in Saudi Arabia



Jabal al-Lawz (Horebberg)

Hoogte 2575 meters



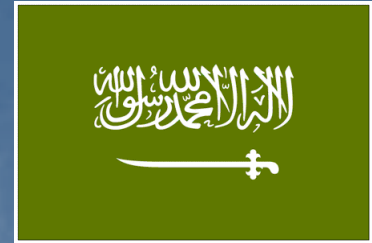

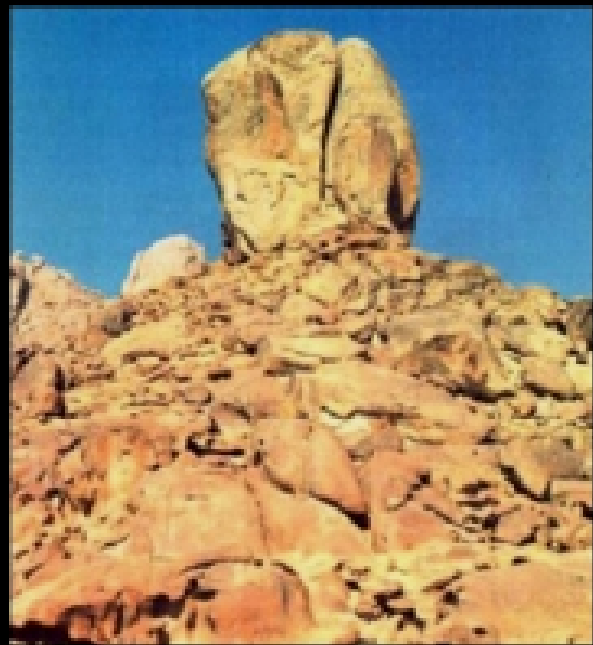

De rots waar Mozes water voor Israël voorzag



Het altaar van het gouden kalf aan de voet van de berg, waar de 12 pilaren staan van de twaalf stammen.

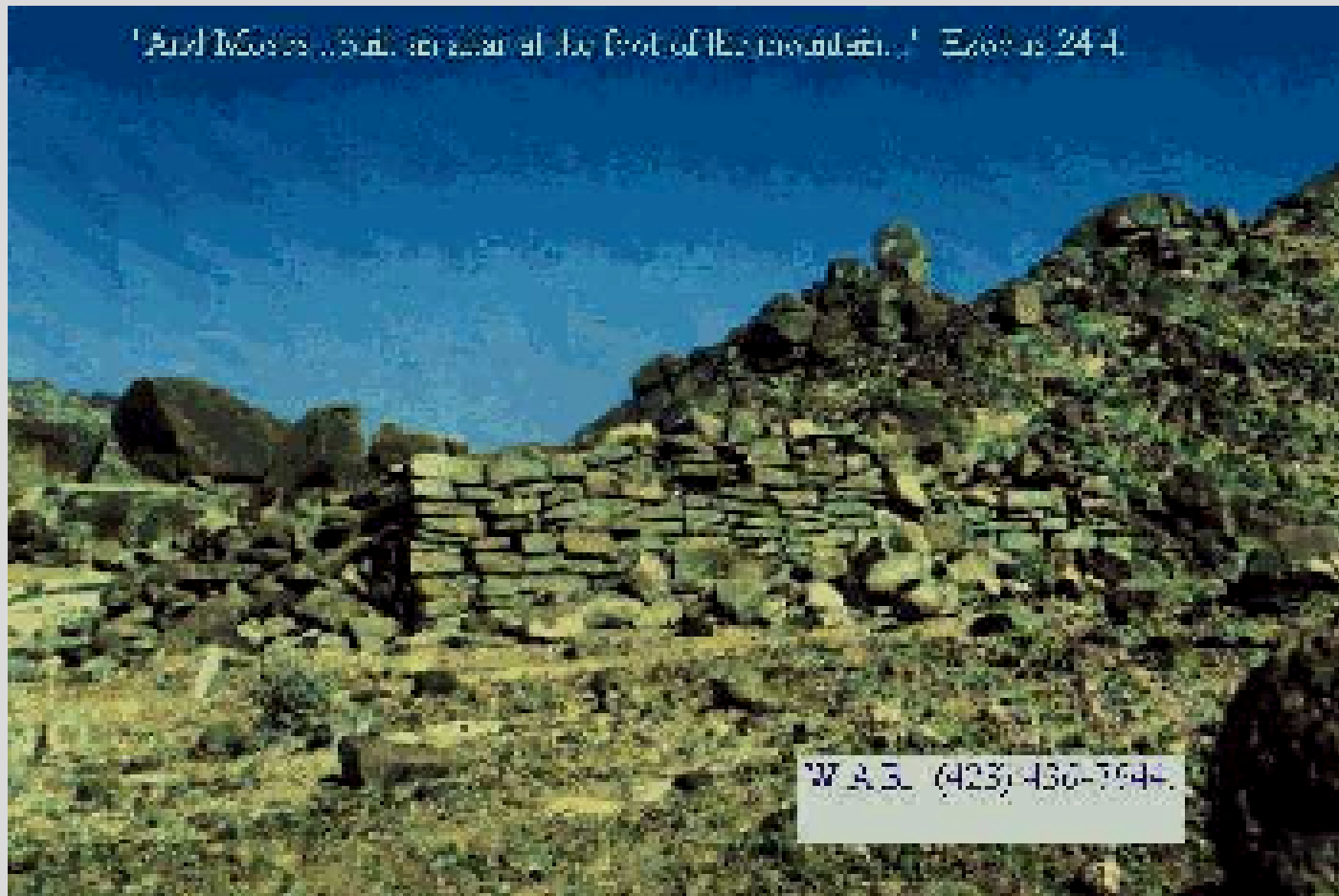

Altaar met rotstekeningen in Egyptische Stijl van Koe en Stier goden



Nabij Jebel al-Lawz is een oud altaar
gevonden met tekeningen van koeien erop.
Dit zou het altaar van het gouden kalf kunnen zijn.
(Exodus 32)



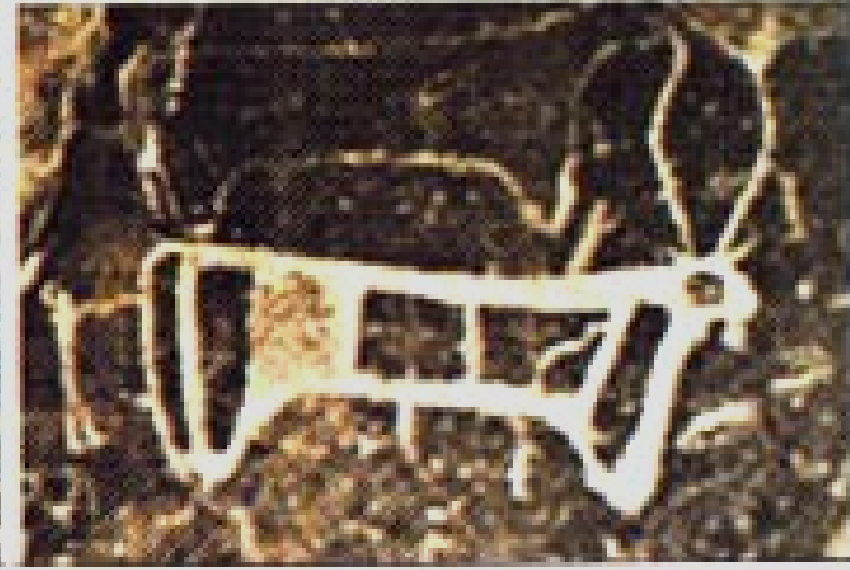
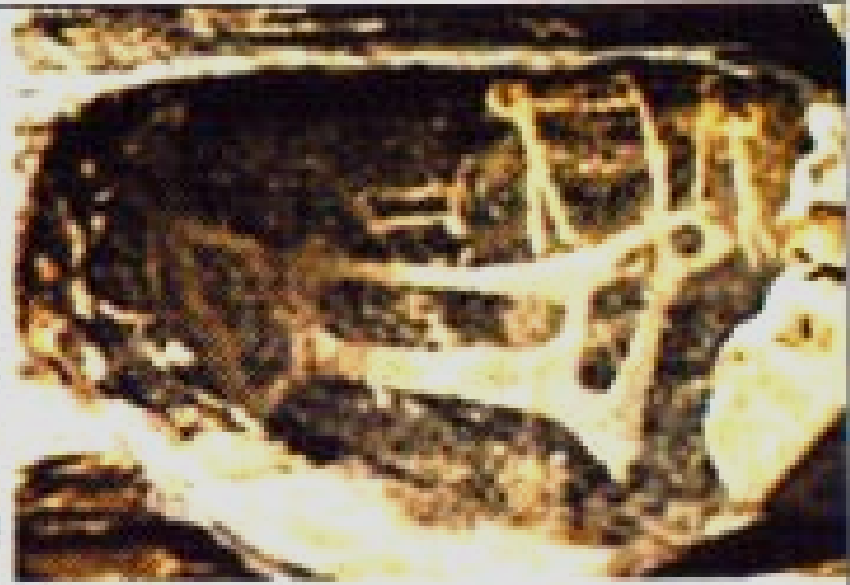
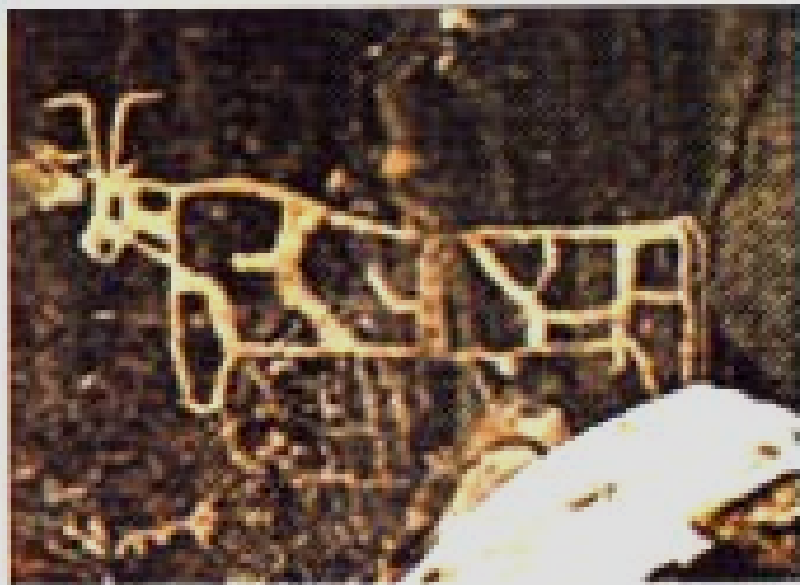

Zicht op het

gebied" aan de voet van de berg Sinai

A = Saoedi-bewakershuis

B = Altaar met rotstekeningen

C = Overblijfsels van 12 pillaren

D = Groot altaar aan de voet van de berg Sinai

e = Rode Lijnen merken bronnen

e = Aqua Lijnen merken stenen omheiningen



Jebel el Lawz

Plateau van het gebied waaruit de foto is
genomen.

